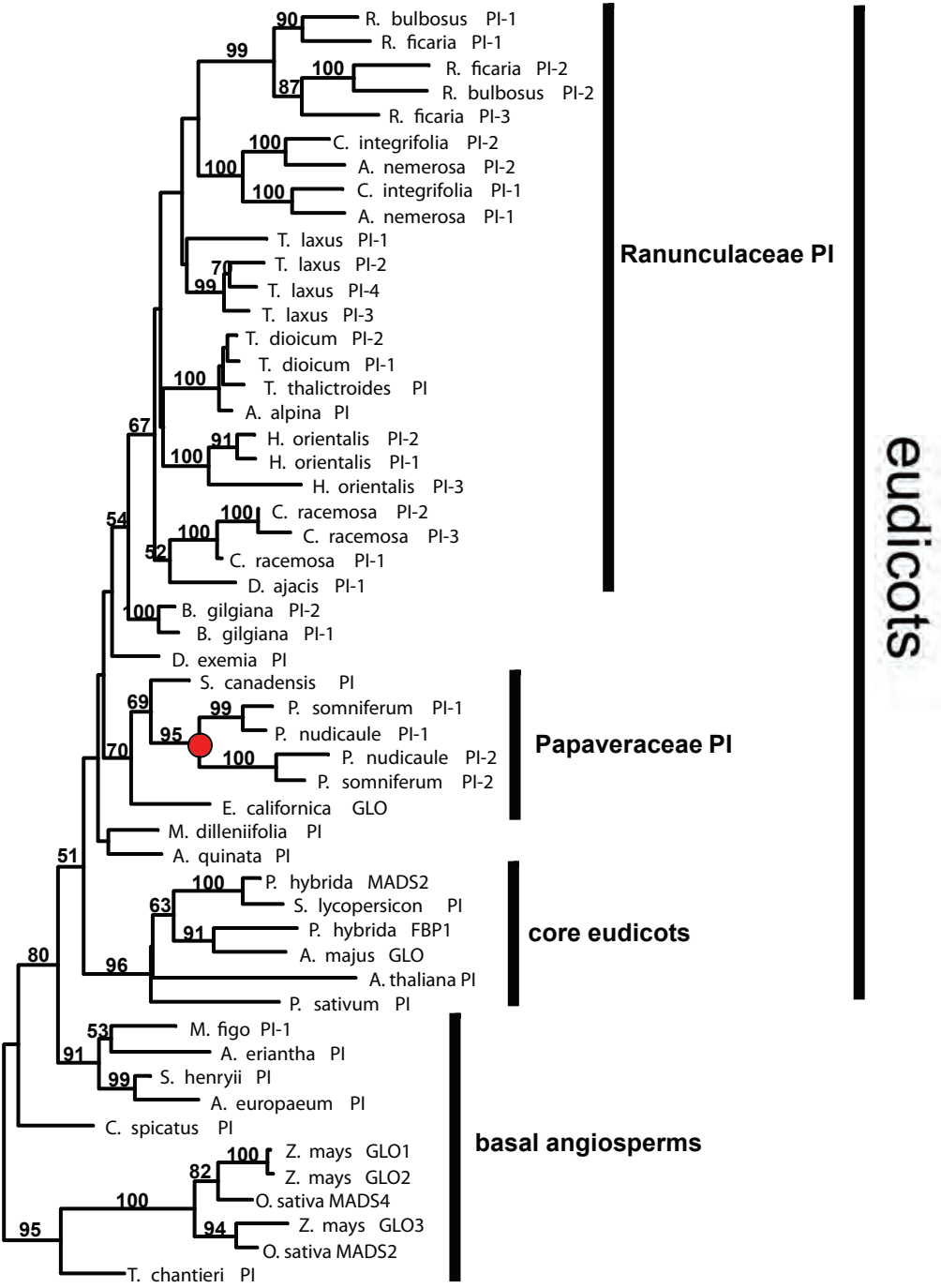
R. bulbosus PI-1
R. ficaria PI-1
R. ficaria PI-2
R. bulbosus PI-2
R. ficaria PI-3
C. integrifolia PI-2
A. nemerosa PI-2
C. integrifolia PI-1
A. nemerosa PI-1
T. laxus PI-1
T. laxus PI-2
T. laxus PI-4
T. laxus PI-3
T. dioicum PI-2
T. dioicum PI-1
T. thalictroides PI
A. alpina PI
H. orientalis PI-2
H. orientalis PI-1
H. orientalis PI-3
C. racemosa PI-2
C. racemosa PI-3
C. racemosa PI-1
D. ajacis PI-1
B. gilgiana PI-2
B. gilgiana PI-1
D. exemia PI
S. canadensis PI
P. somniferum PI-1
P. nudicaule PI-1
P. nudicaule PI-2
P. somniferum PI-2
E. californica GLO
M. dilleniifolia PI
A. quinata PI
P. hybrida MADS2
S. lycopersicon PI
P. hybrida FBP1
A. majus GLO
A. thaliana PI
P. sativum PI
M. figo PI-1
A. eriantha PI
S. henryii PI
A. europaeum PI
C. spicatus PI
Z. mays GLO1
Z. mays GLO2
O. sativa MADS4
Z. mays GLO3
O. sativa MADS2
T. chantieri PI
Ranunculaceae PI
Papaveraceae PI
core eudicots
basal angiosperms
eudicots